

UNIVERSITE
AMADOU MAHTAR MBOW
DE DAKAR

Plus qu'une formation, un avenir à construire

ESU2A

Ecole supérieure d'Urbanisme,
d'Architecture et d'Aménagement
du Territoire

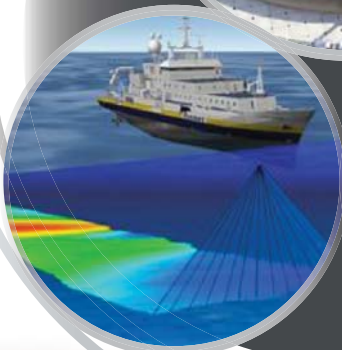

PRÉSENTATION GÉNÉRALE

L'Ecole Supérieure d'Urbanisme, d'Architecture et d'Aménagement du territoire (ESU2A) fait partie des cinq écoles pionnières actuellement ouvertes à l'Université Amadou Mahtar Mbow de Dakar (UAM).

Elle a pour mission d'assurer la formation initiale et continue, de contribuer au développement de la recherche en liaison avec tout organisme de recherche public et/ou privé, à la préparation et à l'insertion professionnelle des étudiants et à la coopération internationale dans tous ses domaines de compétence.

OFFRE DE FORMATION

La formation à l'ESU2A se veut un creuset pluridisciplinaire avec une ouverture vers les Universités sous-régionales et européennes dans le cadre de la coopération internationale. Les activités sont l'enseignement, la recherche pour fournir une expertise et un appui conseil aux décideurs et partenaires dans les domaines de l'aménagement du territoire, de l'urbanisme, de l'architecture et du développement durable urbain et rural.

L'ESU2A offre des diplômes de niveau Licence, Master, Master spécialisé, Ingénieur et Doctorat dans les spécialités suivantes :

- **Aménagement;**
- **Urbanisme;**
- **Architecture** (*Formation non disponible pour le moment*).

Lors de chaque rentrée universitaire, les étudiants doivent suivre deux programmes spécifiques sur deux semaines. La première semaine intitulée «programme en route vers l'UAM» se décompose de séminaires sur le civisme, le développement personnel et l'apprentissage universitaire. Plusieurs intervenants externes interviennent. La deuxième semaine, un séminaire préparatoire en mathématiques est organisé afin de permettre à tous les étudiants d'entamer le programme de Licence dans les meilleures conditions.

universitaire. Plusieurs intervenants externes interviennent. La deuxième semaine, un séminaire préparatoire en mathématiques est organisé afin de permettre à tous les étudiants d'entamer le programme de Licence dans les meilleures conditions.

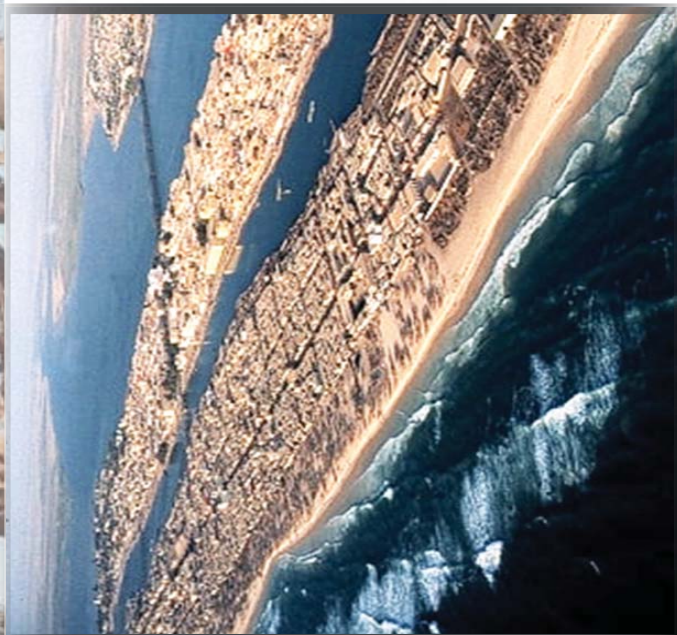

DÉBOUCHÉS

L'Ecole Supérieure d'Urbanisme, d'Architecture et d'Aménagement du territoire compte former des professionnels du secteur public et privé sur la complexité de l'organisation du territoire et de ses enjeux, de gérer les villes, le logement, le cadre de vie, la mobilité, la planification et la gouvernance des territoires et des villes.

Les diplômés peuvent travailler comme :

- **Chargé de projet et/ou Chef de projet;**
- **Chargé d'étude;**
- **Chargé de programme et Coordonnateur de programme;**
- **Chargé de mission et/ou Chef de mission;**
- **Chef des opérations;**
- **Experts associés;**
- **Architecte-conseil et Architecte;**
- **Expert foncier;**
- **Aménagiste;**
- **Urbaniste;**
- **Expert et évaluateur immobilier.**

Ils peuvent travailler dans divers types d'organisation et d'institution :

- **Les collectivités territoriales (communes et intercommunalités, départements);**
- **Les administrations centrales et déconcentrées;**
- **Les agences d'urbanisme et d'aménagement;**
- **Les ONGs et associations;**
- **Les banques et agences de développement;**
- **Les bureaux cabinets de consultance et d'expertise.**



PERSONNEL D'ENSEIGNEMENT ET DE RECHERCHE

Les activités d'enseignement à l'ESU2A sont assurées en grande partie par des enseignants rigoureusement sélectionnés et qui ont fait leurs preuves dans leurs domaines, dans des établissements du Sénégal et de l'étranger. Ces enseignants ont en charge les disciplines qui constituent les axes fondamentaux des formations proposées par l'Ecole.

L'Ecole Supérieure d'Urbanisme, d'Architecture et d'Aménagement du territoire, à l'image de l'Université Amadou Mahtar Mbow est résolument orientée « métiers ». C'est la raison pour laquelle une partie de la formation est assurée par des professionnels issus des agences, des directions techniques de l'Etat, du secteur privé et de la coopération internationale. Par ailleurs, d'autres enseignants de l'UAM et des autres universités sénégalaises interviennent à l'ESU2A.

RECHERCHE

La Recherche à l'ESU2A est articulée aux enjeux internationaux et aux politiques publiques nationales avec le Plan Sénégal Émergent (PSE). Elle est orientée autour du développement urbain durable et des territoires.

Les axes de recherche structurent l'ensemble des thématiques soulevées :

- ***Villes et développement urbain durable;***
- ***Le littoral et les écosystèmes dynamiques;***
- ***Prospective territoriale et planification urbaine et stratégique;***
- ***Aménagement, décentralisation et développement territorial;***
- ***Résilience urbaine et gestion des risques et catastrophes;***
- ***Développement économique territorial : villes marchés;***
- ***Mobilités urbaines et systèmes de déplacement informels.***

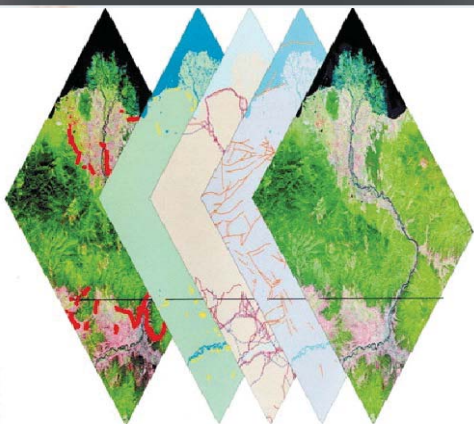

ADMISSION

L'ESU2A est accessible, par voie de concours, aux bacheliers des séries scientifiques et des séries L1, L'1, L2, LA, S1, S1A, S2, S2A, S3, S4, S5 et F6 ou aux titulaires d'un diplôme admis en équivalence. ESU2A est également accessible aux étudiants étrangers à travers une procédure de demande d'admission préalable (étude de dossier).

ESU2A

Ecole supérieure d'Urbanisme,
d'Architecture et d'Aménagement
du Territoire

CONTACTS:



Campus de Dakar:

Cité Keur Gorgui Lot N°75R VDN



+221 33 822 16 25



esu2a@uam.edu.sn

www.uam.sn



**Plus qu'une formation,
un avenir à construire.**